



**VOS REF.** Courrier du 21 décembre 2017

**NOS REF.**

**REF. DOSSIER** TER-PAC-2018-60678-CAS-121586-W3H8N6

**INTERLOCUTEUR** Christophe DELMER

**TÉLÉPHONE** 03.20.13.67.94

**MAIL** rte-cdi-lil-scet-urbanisme@rte-france.com

DDT Oise

40 rue Jean Racine

BP 20317

60021 Beauvais Cedex

A l'attention de Mme HALLAERT

**OBJET** Porter à Connaissance du SCOT de la CC des Sablons

MARCQ EN BAROEUL, le 11/01/2018

Madame,

Nous faisons suite à votre courrier reçu le 21/12/2017 et cité en référence, par lequel vous nous adressez, pour avis, le projet de **Schéma de Cohérence Territoriale (SCoT)** des Sablons.

Nous vous informons que sur le territoire couvert par ce document d'urbanisme sont implantés plusieurs ouvrages de transport d'énergie électrique.

Il s'agit de :

- LIAISONS 400kV N01 REMISE – TERRIER ;
- LIAISONS 400kV N02 REMISE – TERRIER ;
- LIAISONS 400kV N01 BARNABOS – TERRIER ;
- LIAISONS 400kV N02 BARNABOS – TERRIER ;
- LIAISONS 225kV N01 PATIS – REMISE ;
- LIAISONS 63kV N01 BORNEL – SANDRICOURT ;
- LIAISONS 63kV N01 BORNEL – PERSAN ;
- LIAISONS 63kV N01 BORNEL – PUISEUX – SANDRICOURT ;
- LIAISONS 63kV N02 REMISE – SANDRICOURT ;
- LIAISONS 63kV N01 PATIS - REMISE ;
- Poste RTE 63 kV de BORNEL ;
- Poste RTE 63 kV de MARIVEAUX ;

Nous vous informons en outre que le projet d'une reconstruction de la boucle électrique 63.000 volts qui alimente le pays de Thelle, la vallée de l'Oise et le Vexin français appelé « Projet Thelle - Oise – Vexin » concerne la commune de Bornel. Une réunion de l'Instance Locale de Concertation (ILC), sous l'égide de la préfecture de l'Oise (Préfet coordinateur)



s'est déroulée le 14 novembre dernier à Bornel (60). Cette instance a validé les fuseaux de moindre impact dans lesquels seront définis les tracés de détails.

Vous trouverez ci-joint l'atlas cartographique sur lequel ont été reportés les tracés des lignes électriques et des postes de transformations existants.

Ainsi, il conviendrait d'inclure l'existence de ces ouvrages existants et en projet dans le projet de SCoT que vous nous avez adressé, et de reporter leurs tracés dans les documents graphiques.

Nous vous informons également que le tracé de nos ouvrages en exploitation est disponible au format SIG sous le Géoportail de l'urbanisme. Vous pouvez télécharger ces données en vous y connectant.

Dans le cadre de la procédure de concertation que vous initiez, nous vous demandons de bien vouloir nous transmettre un dossier complet du projet d'arrêt du SCoT afin d'être en mesure d'émettre un avis à ce stade ultime de la procédure. De préférence, nous souhaiterions recevoir le dossier du projet d'arrêt du SCoT via un lien de téléchargement.

Nous vous précisons à cet égard qu'il est important que nous puissions être consultés pour toute demande d'autorisation d'urbanisme, afin que nous nous assurions de la compatibilité des projets de construction avec la présence de nos ouvrages, au regard des prescriptions fixées par l'arrêté interministériel du 17 mai 2001 fixant les conditions techniques auxquelles doivent satisfaire les distributions d'énergie électrique.

Le Service en charge de ces questions est :  
RTE – Centre Développement Ingénierie Lille  
62, rue Louis Delos TSA 71012  
59709 - MARCQ EN BAROEUL

Restant à votre entière disposition pour tout renseignement complémentaire et nous vous prions d'agréer, Madame, l'assurance de notre considération très distinguée.

Anne-Marje REYNARD  
  
Chef du Service Concertation  
Environnement Tiers

PJ : *Atlas cartographique*

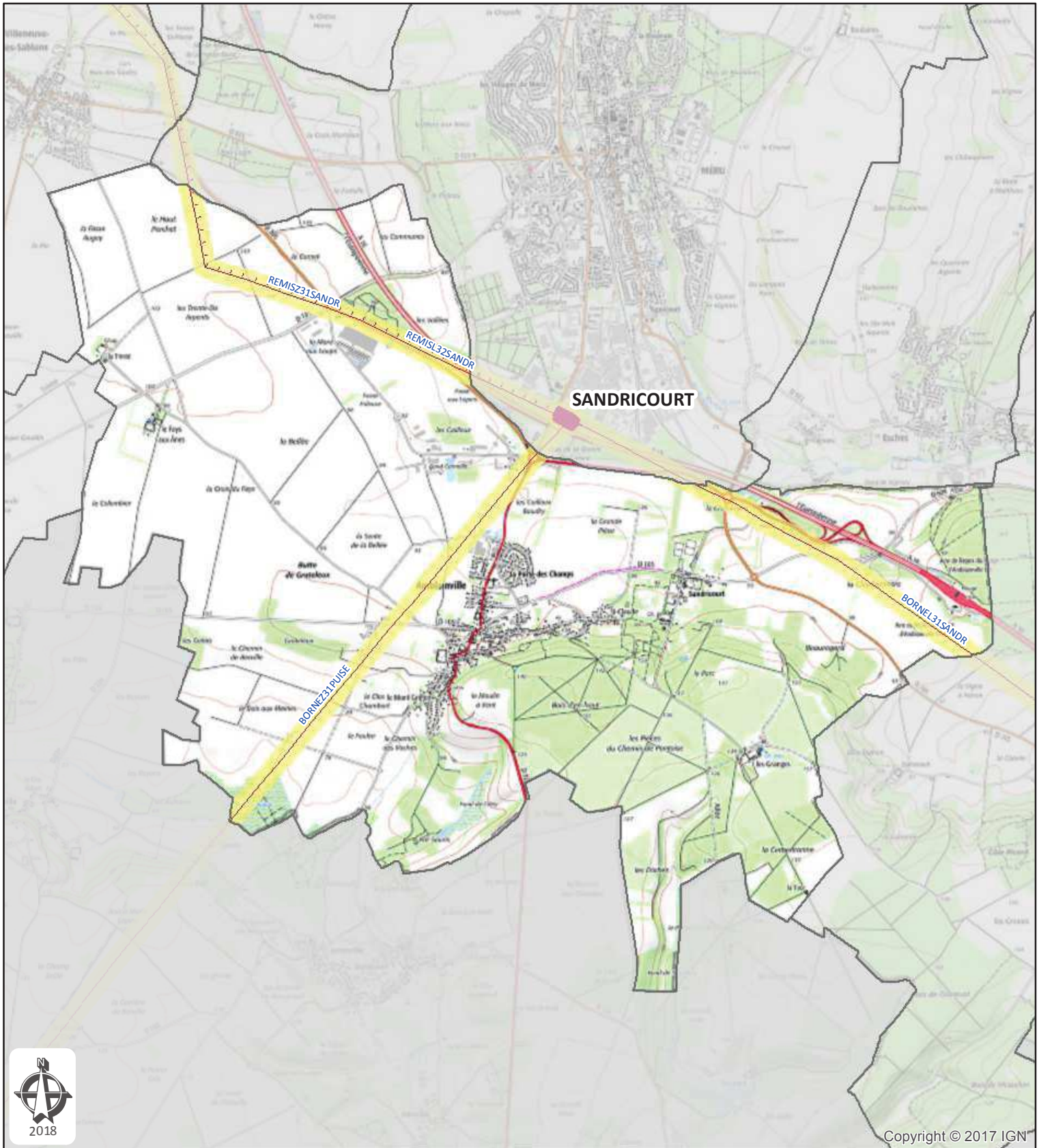

Copyright © 2017 IGN



**Scot de la Communauté de Communes des Sablons**  
**Commune de Amblainville**  
**Département: OISE**

Plan de zonage du réseau  
 de transport électrique de tension  $\geq 45$  kV  
 (décret n°91-1147 du 14 octobre 1991  
 arrêté du 16 novembre 1994)

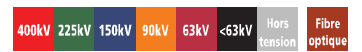

**Réseau RTE:**

- BORNEL31SANDR, LIAISON 63kV N0 1 BORNEL - SANDRICOURT
- BORNEZ31PUISE, LIAISON 63kV N0 1 BORNEL-PUISEUX-SANDRICOURT
- REMISL32SANDR, LIAISON 63kV N0 2 REMISE - SANDRICOURT

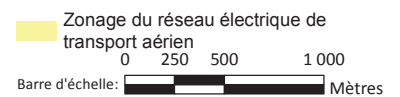



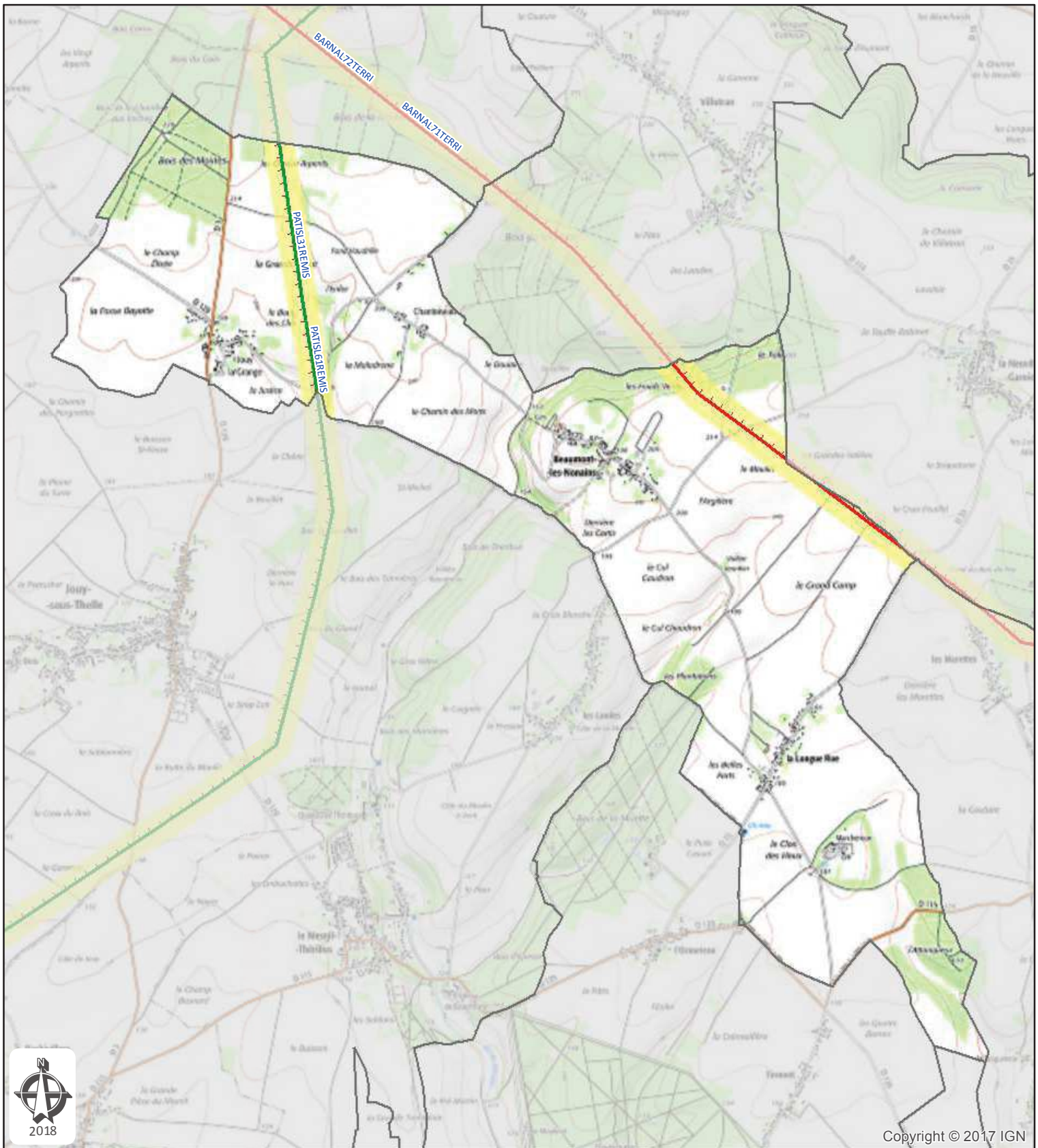

Copyright © 2017 IGN

**SCOT de la Communauté de Communes des Sablons**  
**Commune de Beaumont-les-Nonains**  
**Département: OISE**

Plan de zonage du réseau  
 de transport électrique de tension  $\geq 45$  kV  
 (décret n°91-1147 du 14 octobre 1991  
 arrêté du 16 novembre 1994)



**Réseau RTE:**

- BARNAL71TERRI, LIAISON 400kV N0 1 BARNABOS-TERRIER
- BARNAL72TERRI, LIAISON 400kV N0 2 BARNABOS-TERRIER
- PATISL31REMIS, LIAISON 63kV N0 1 PATIS-REMISE
- PATISL61REMIS, LIAISON 225kV N0 1 PATIS - REMISE

Zonage du réseau électrique de  
 transport aérien



Barre d'échelle: Mètres

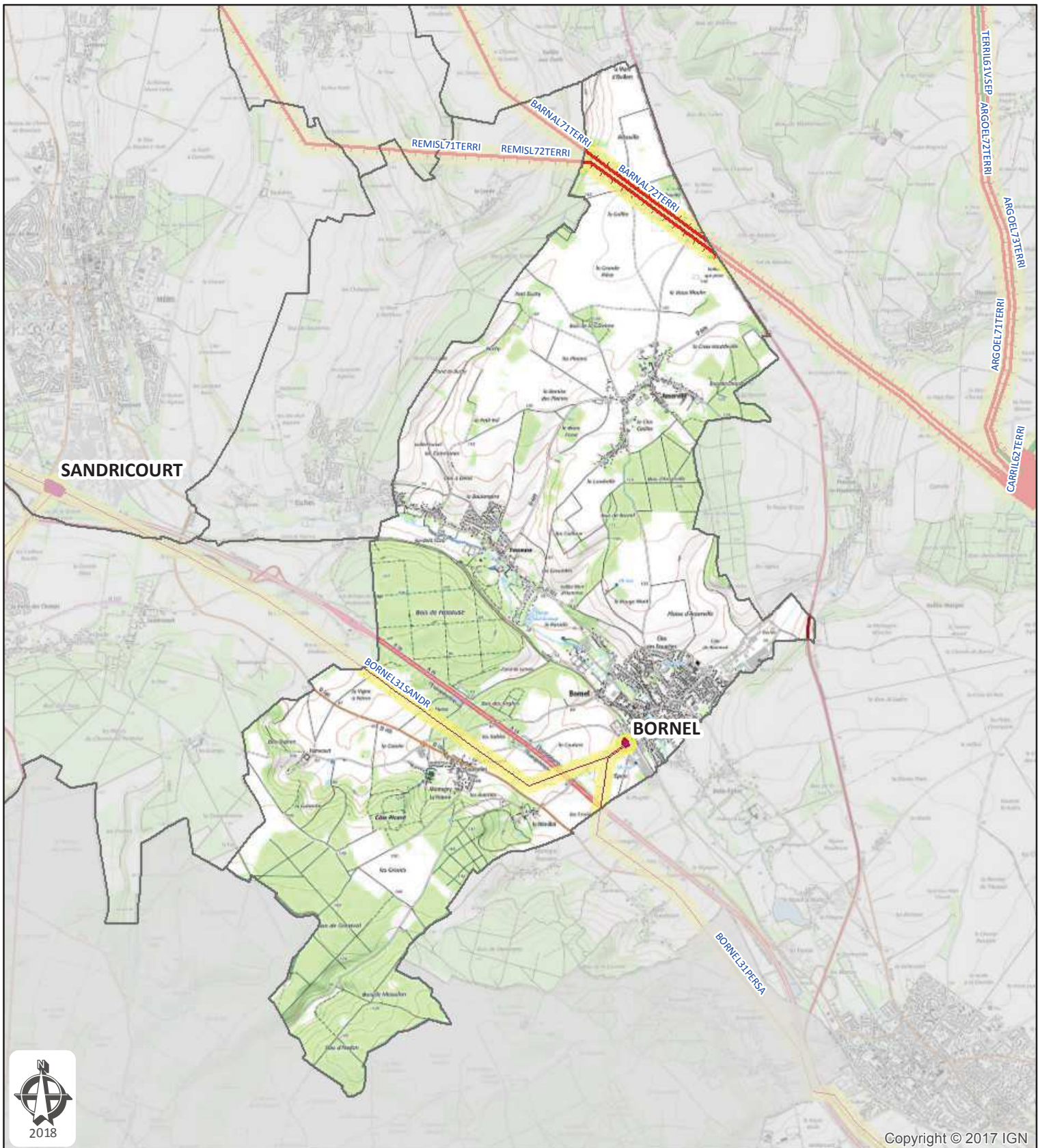

**SCoT de la Communauté de Communes des Sablons**  
**Commune de Bornele**  
**Département: OISE**

Plan de zonage du réseau  
de transport électrique de tension  $\geq 45$  kV  
(décret n°91-1147 du 14 octobre 1991  
arrêté du 16 novembre 1994)



**Réseau RTE:**

- BARNAL71TERRI, LIAISON 400kV N0 1 BARNABOS-TERRIER
- BARNAL72TERRI, LIAISON 400kV N0 2 BARNABOS-TERRIER
- BORNEL31PERSA, LIAISON 63kV N0 1 BORNEL-PERSAN
- BORNEL31SANDR, LIAISON 63kV N0 1 BORNEL - SANDRICOURT
- REMISL71TERRI, LIAISON 400kV N0 1 REMISE-TERRIER
- REMISL72TERRI, LIAISON 400kV N0 2 REMISE-TERRIER

Poste RTE 63 kV

Carte réalisée par DDI/CDIL/SCET/CDR/2018  
RTE ne pourra être tenu responsable de l'usage  
qui pourrait être fait des données mises à disposition.  
Fond de carte SCAN25 IGN (Licence n° 2010-DPGC03-83)

RTE - NORD-OUEST  
14 AVENUE DES LOUVRESSES - 92230 GENNEVILLIERS  
Tél. 01 82 64 36 00

- Zonage du réseau électrique de transport aérien
- Zonage du réseau électrique de transport souterrain

0 250 500 1 000 1 500

Barre d'échelle: Mètres

Date d'enregistrement : 11/01/2018 15:28:09  
S:\demandes\2018\010-PLU\5-SCOT CC des sablons\010-5.mxd  
Utilisateur: Delmerch Page 4 sur 21

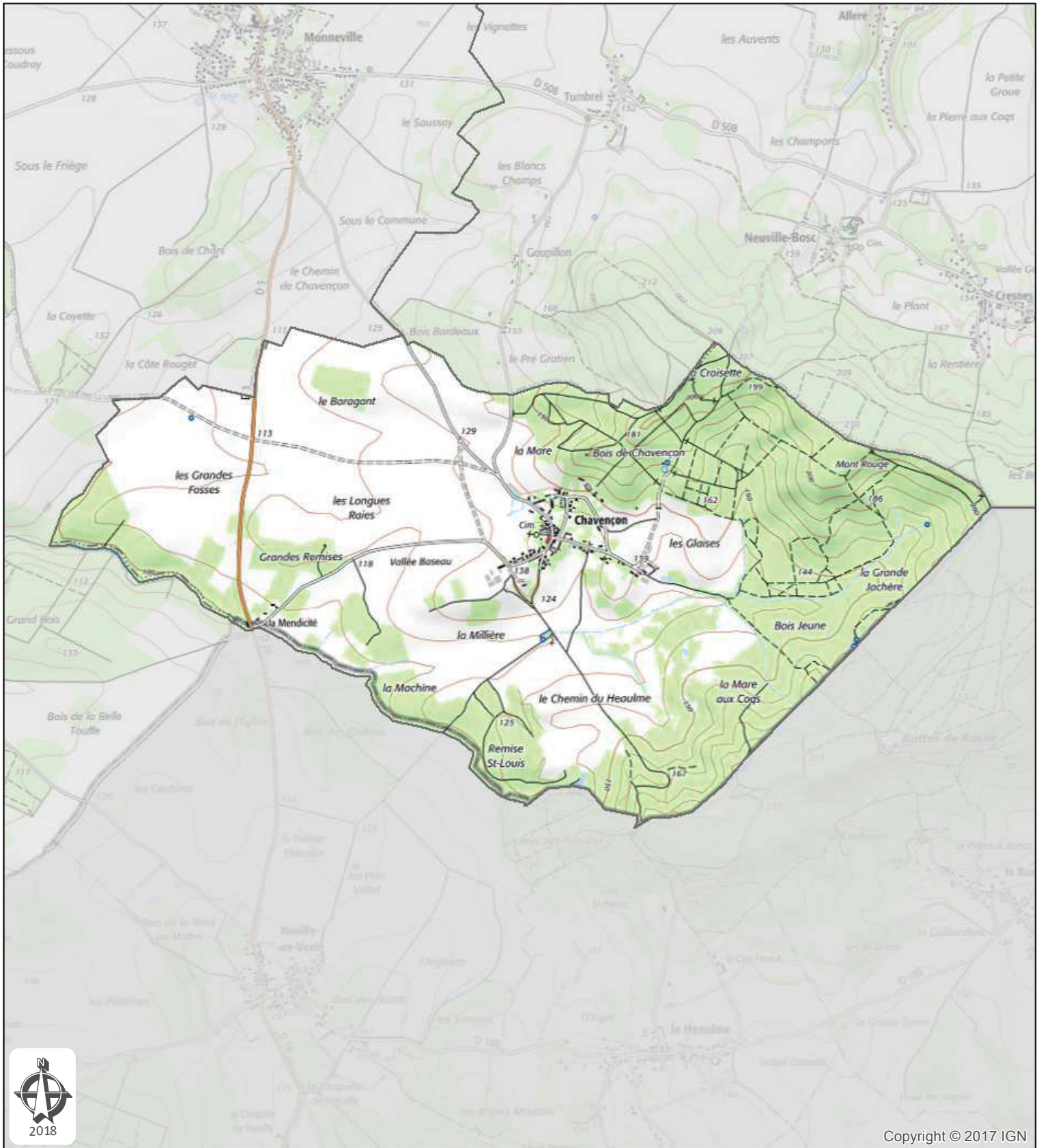

Copyright © 2017 IGN



**SCoT de la Communauté de Communes des Sablons  
Commune de Chavençon  
Département: OISE**

Plan de zonage du réseau  
de transport électrique de tension  $\geq 45$  kV  
(décret n°91-1147 du 14 octobre 1991  
arrêté du 16 novembre 1994)

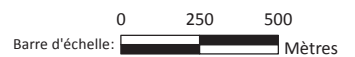

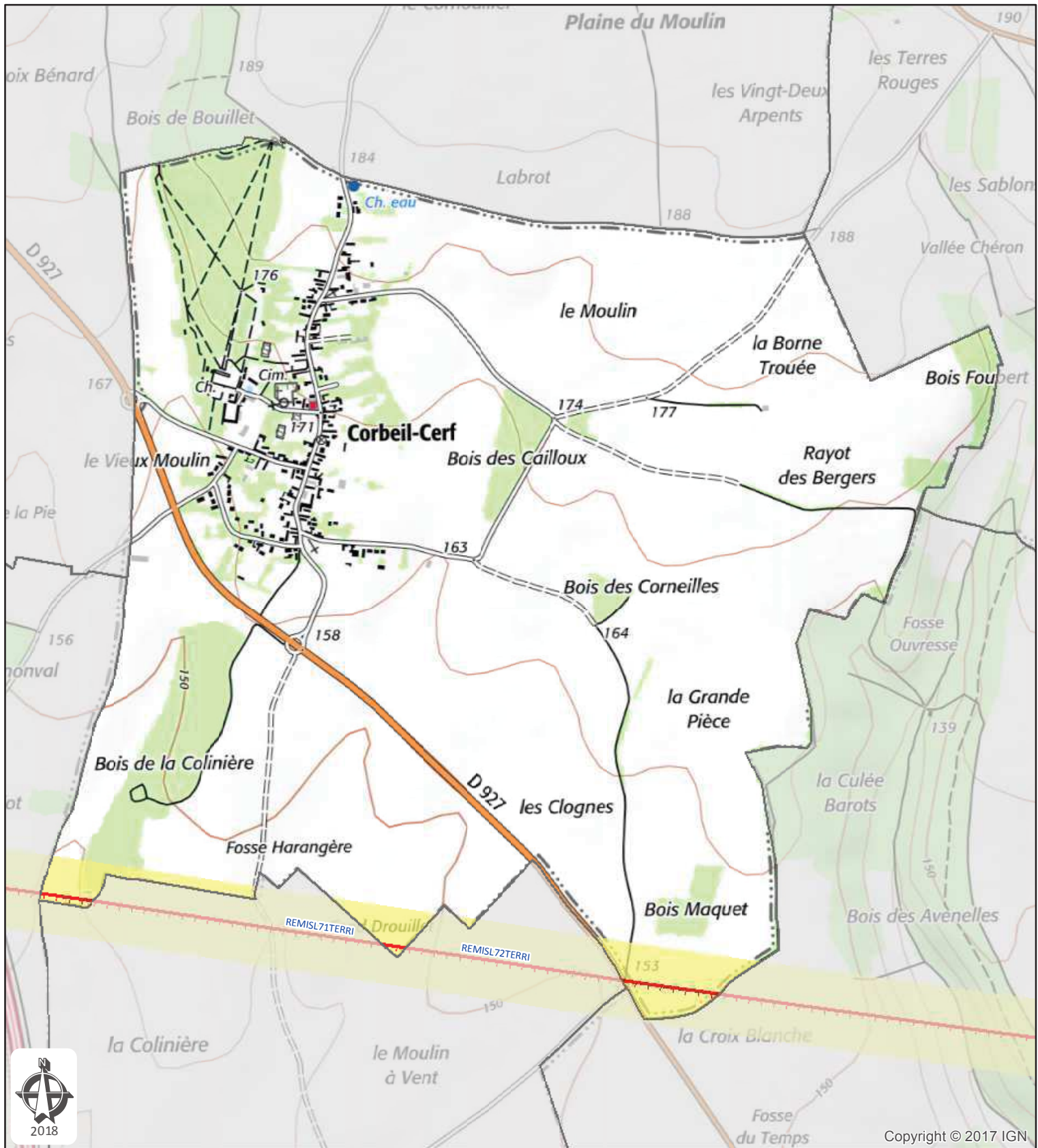

Copyright © 2017 IGN.

**SCoT de la Communauté de Communes des Sablons**  
**Commune de Corbeil-Cerf**  
**Département: OISE**

Plan de zonage du réseau  
 de transport électrique de tension  $\geq 45$  kV  
 (décret n°91-1147 du 14 octobre 1991  
 arrêté du 16 novembre 1994)



**Réseau RTE:**

REMISL71TERRI, LIAISON 400kV N°1 REMISE-TERRIER  
 REMISL72TERRI, LIAISON 400kV N°2 REMISE-TERRIER

Carte réalisée par DDI/CDIL/SCET/CDR/2018  
 RTE ne pourra être tenu responsable de l'usage  
 qui pourrait être fait des données mises à disposition.  
 Fond de carte SCAN25 IGN (Licence n° 2010-DPGC03-83)

RTE - NORD-OUEST  
 14 AVENUE DES LOUVRESSES - 92230 GENNEVILLIERS  
 Tél. 01 82 64 36 00

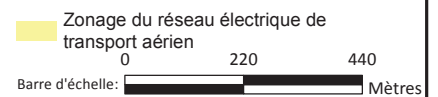

Date d'enregistrement : 11/01/2018 15:28:09  
 S:\demandes\2018\010-PLU\5-SCOT CC des sablons\010-5.mxd  
 Utilisateur: Delmerchr Page 6 sur 21



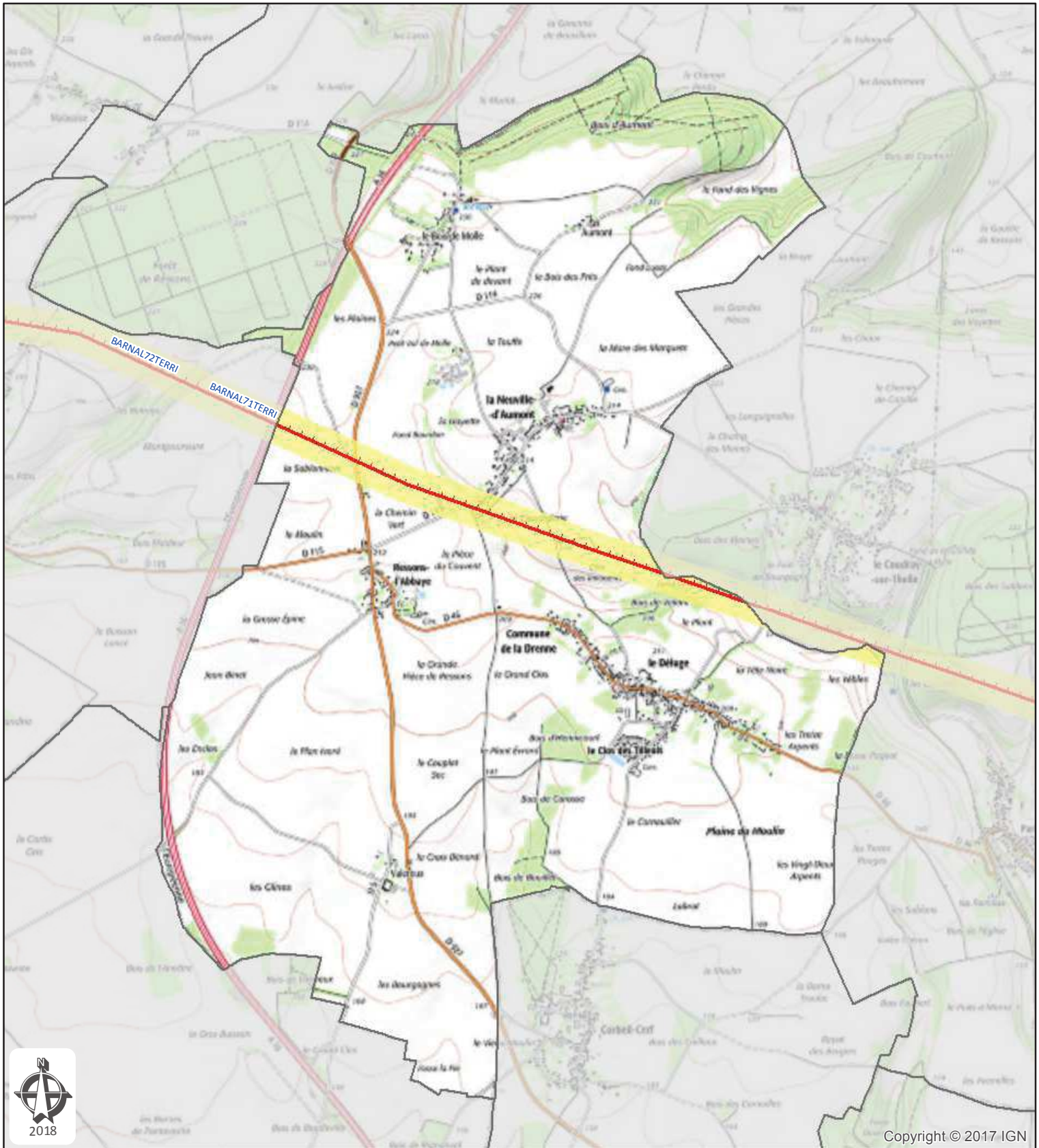

Copyright © 2017 IGN



**SCoT de la Communauté de Communes des Sablons  
Commune de Drenne (La)  
Département: OISE**

Plan de zonage du réseau  
de transport électrique de tension  $\geq 45$  kV  
(décret n°91-1147 du 14 octobre 1991  
arrêté du 16 novembre 1994)



**Réseau RTE:**

BARNAL71TERRI, LIAISON 400kV N0 1 BARNABOS-TERRIER  
BARNAL72TERRI, LIAISON 400kV N0 2 BARNABOS-TERRIER

Carte réalisée par DDI/CDIL/SCET/CDR/2018  
RTE ne pourra être tenu responsable de l'usage  
qui pourrait être fait des données mises à disposition.  
Fond de carte SCAN25 IGN (Licence n° 2010-DPGC03-83)

RTE - NORD-OUEST  
14 AVENUE DES LOUVRESSES - 92230 GENNEVILLIERS  
Tél. 01 82 64 36 00

Zonage du réseau électrique de  
transport aérien  
0 250 500  
Barre d'échelle: Mètres

Date d'enregistrement : 11/01/2018 15:28:09  
S:\demandes\2018\010-PLU\5-SCOT CC des sablons\010-5.mxd  
Utilisateur: Delmerch Page 7 sur 21

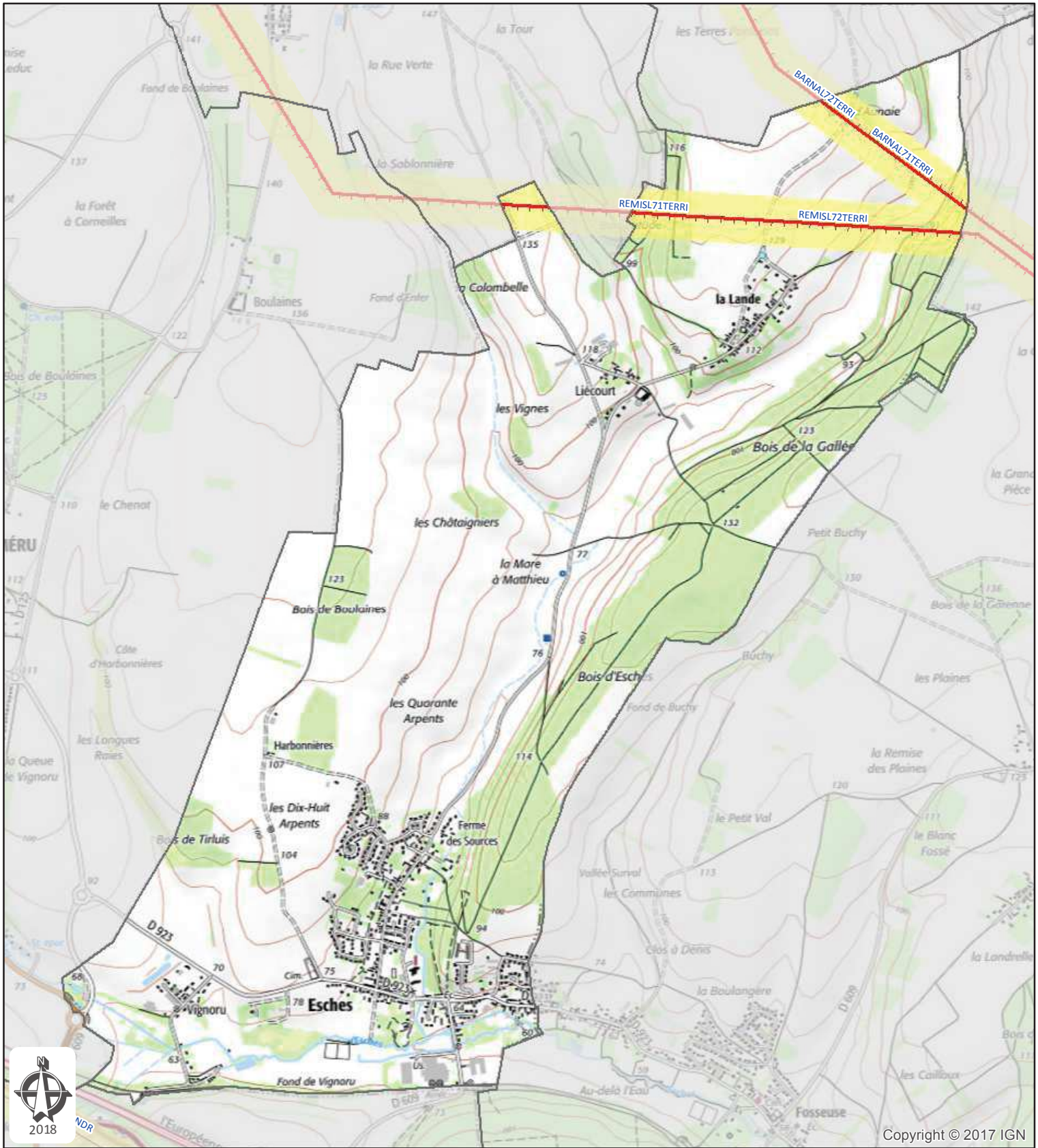

Copyright © 2017 IGN



**SCoT de la Communauté de Communes des Sablons**  
**Commune de Esches**  
**Département: OISE**

Plan de zonage du réseau  
 de transport électrique de tension  $\geq 45$  kV  
 (décret n°91-1147 du 14 octobre 1991  
 arrêté du 16 novembre 1994)



Zonage du réseau électrique de transport aérien

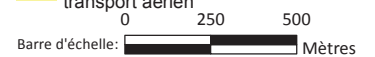

**Réseau RTE:**

- BARNAL71TERRI, LIAISON 400kV N0 1 BARNABOS-TERRIER
- BARNAL72TERRI, LIAISON 400kV N0 2 BARNABOS-TERRIER
- REMISL71TERRI, LIAISON 400kV N0 1 REMISE-TERRIER
- REMISL72TERRI, LIAISON 400kV N0 2 REMISE-TERRIER

Carte réalisée par DDI/CDIL/SCET/CDR/2018  
 RTE ne pourra être tenu responsable de l'usage  
 qui pourrait être fait des données mises à disposition.  
 Fond de carte SCAN25 IGN (Licence n° 2010-DPGC03-83)

RTE - NORD-OUEST  
 14 AVENUE DES LOUVRESSES - 92230 GENNEVILLIERS  
 Tél. 01 82 64 36 00

Date d'enregistrement : 11/01/2018 15:28:09  
 S:\demandes\2018\010-PLU\5-SCOT CC des sablons\010-5.mxd  
 Utilisateur: Delmerchr Page 8 sur 21

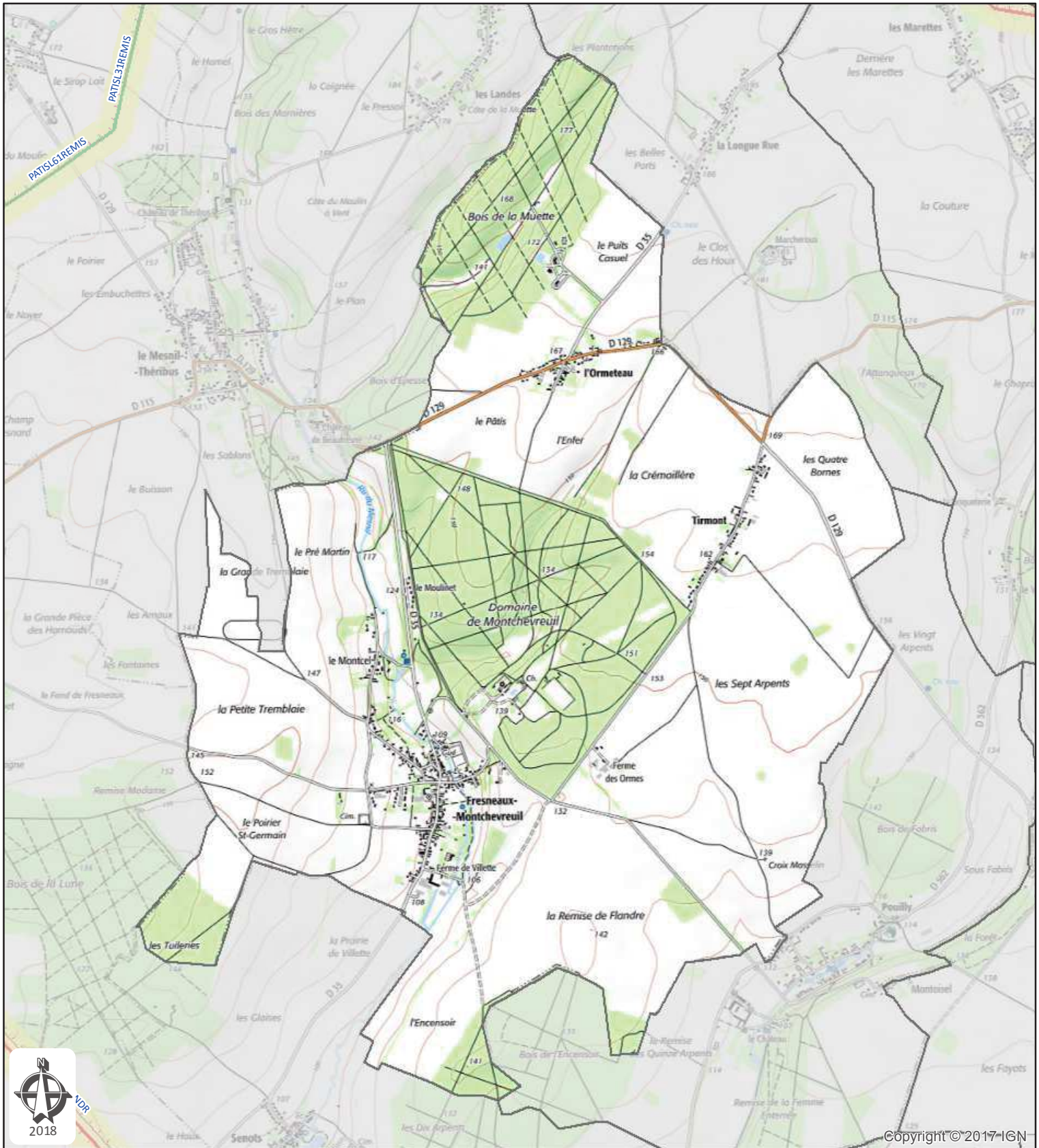

**SCoT de la Communauté de Communes des Sablons**  
**Commune de Fresneaux-Montchevreuil**  
**Département: OISE**

Plan de zonage du réseau  
 de transport électrique de tension  $\geq 45$  kV  
 (décret n°91-1147 du 14 octobre 1991  
 arrêté du 16 novembre 1994)





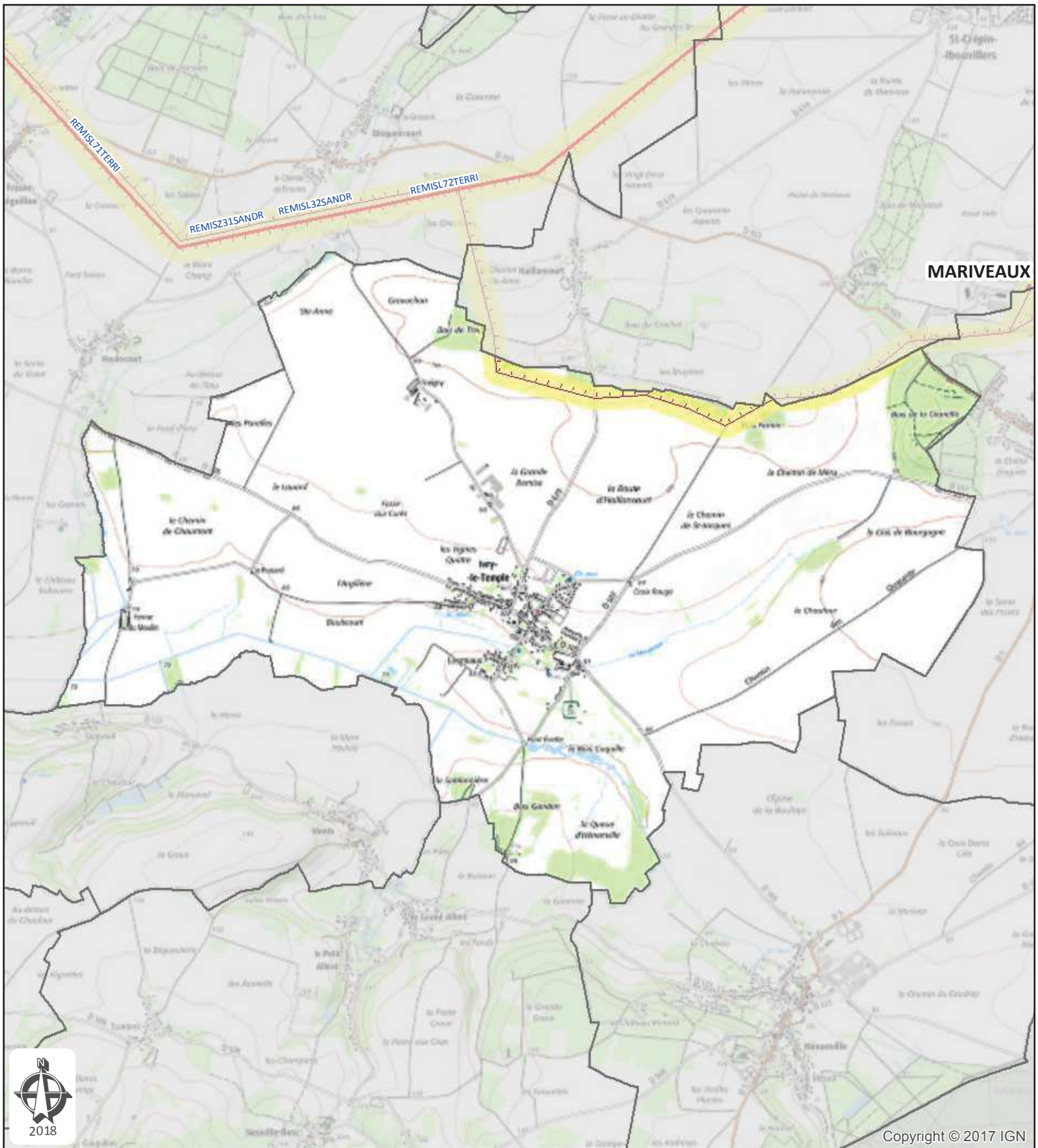

MARIVEAUX



Copyright © 2017 IGN



**SCoT de la Communauté de Communes des Sablons**  
**Commune de Ivry-le-Temple**  
**Département: OISE**

Plan de zonage du réseau  
 de transport électrique de tension  $\geq 45$  kV  
 (décret n°91-1147 du 14 octobre 1991  
 arrêté du 16 novembre 1994)



**Réseau RTE:**

REMISL32SANDR, LIAISON 63kV NO 2 REMISE - SANDRICOURT

Carte réalisée par DDI/CDIL/SCET/CDR/2018  
 RTE ne pourra être tenu responsable de l'usage  
 qui pourrait être fait des données mises à disposition.  
 Fond de carte SCAN25 IGN (Licence n° 2010-DPGC03-83)

RTE - NORD-OUEST  
 14 AVENUE DES LOUVRESSES - 92230 GENNEVILLIERS  
 Tél. 01 82 64 36 00

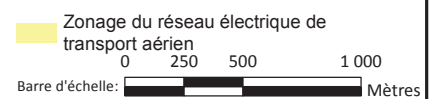

Date d'enregistrement : 11/01/2018 15:28:09  
 S:\demandes\2018\010-PLU\5-SCOT CC des sablons\010-5.mxd  
 Utilisateur: Delmerch Page 11 sur 21

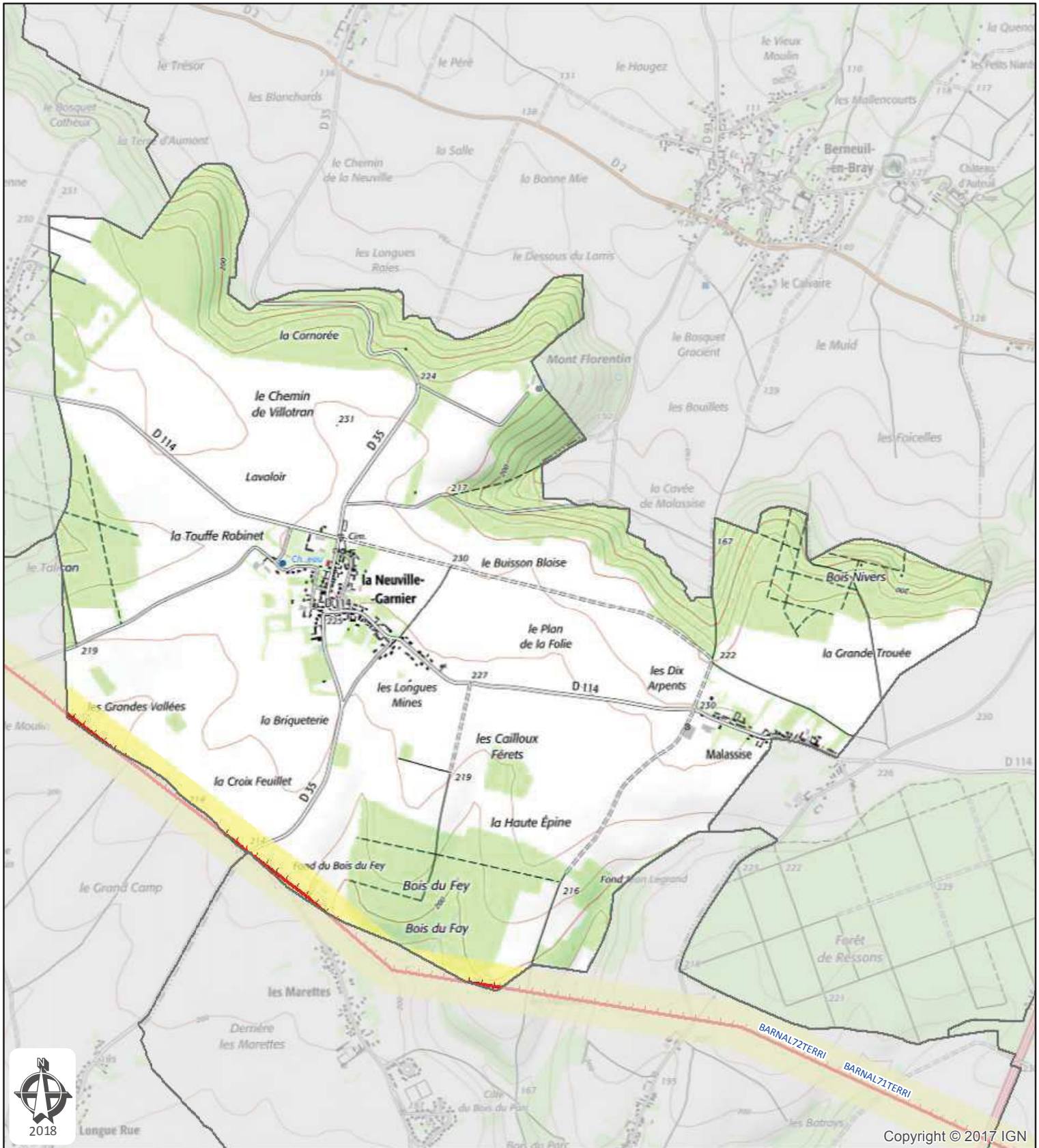

Copyright © 2017 IGN

**SCoT de la Communauté de Communes des Sablons**  
**Commune de La Neuville-Garnier**  
**Département: OISE**

Plan de zonage du réseau  
 de transport électrique de tension  $\geq 45$  kV  
 (décret n°91-1147 du 14 octobre 1991  
 arrêté du 16 novembre 1994)



**Réseau RTE:**

BARNAL71TERRI, LIAISON 400kV N0 1 BARNABOS-TERRIER  
 BARNAL72TERRI, LIAISON 400kV N0 2 BARNABOS-TERRIER

Carte réalisée par DDI/CDIL/SCET/CDR/2018  
 RTE ne pourra être tenu responsable de l'usage  
 qui pourrait être fait des données mises à disposition.  
 Fond de carte SCAN25 IGN (Licence n° 2010-DPGC03-83)

RTE - NORD-OUEST  
 14 AVENUE DES LOUVRESSES - 92230 GENNEVILLIERS  
 Tél. 01 82 64 36 00

Zonage du réseau électrique de  
 transport aérien  
 0 250 500

Barre d'échelle: Mètres

Date d'enregistrement : 11/01/2018 15:28:09  
 S:\demandes\2018\010-PLU\5-SCOT CC des sablons\010-5.mxd  
 Utilisateur: Delmerch Page 12 sur 21

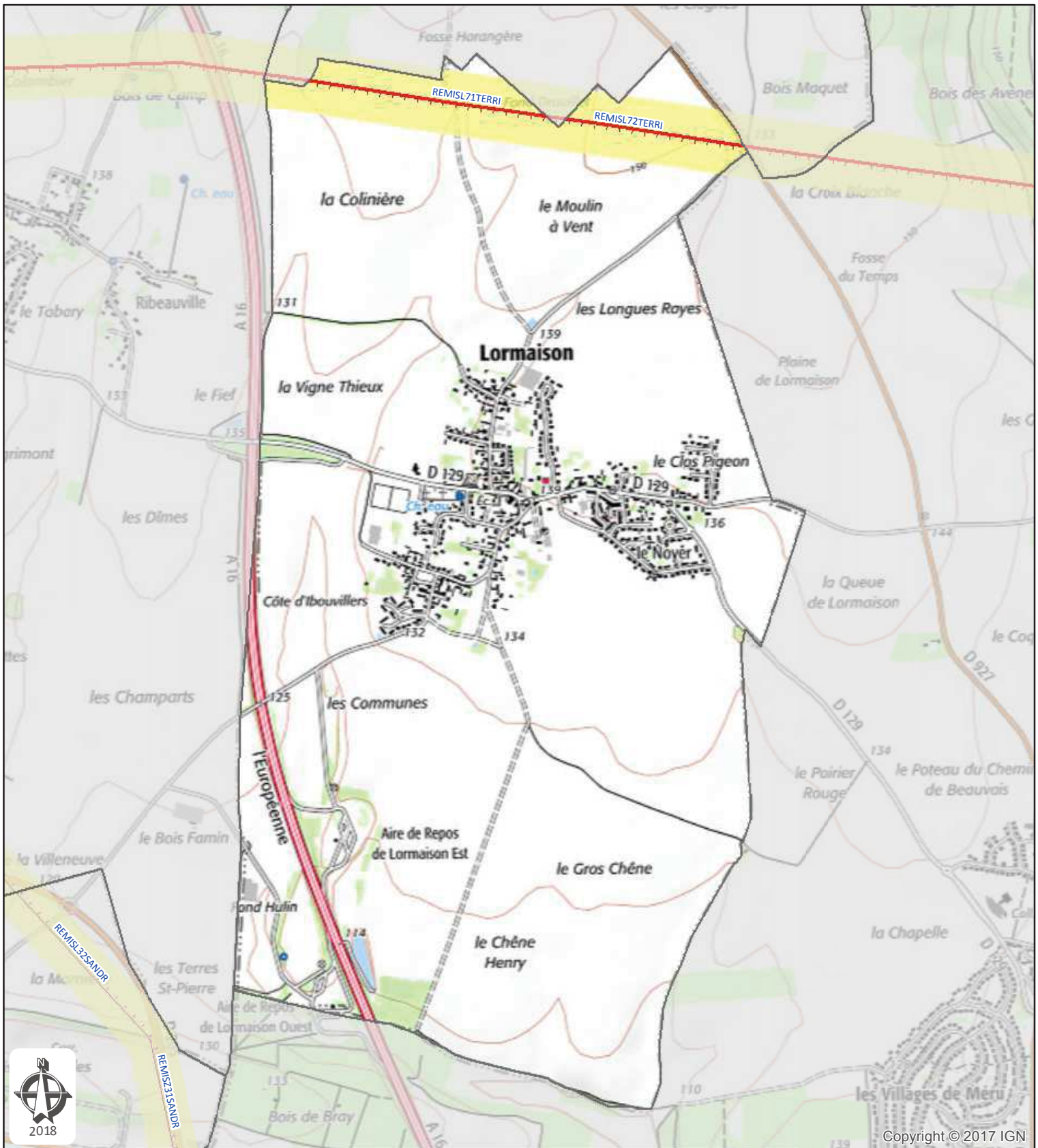

Copyright © 2017 IGN

**SCoT de la Communauté de Communes des Sablons**  
**Commune de Lormaison**  
**Département: OISE**

Plan de zonage du réseau  
 de transport électrique de tension  $\geq 45$  kV  
 (décret n°91-1147 du 14 octobre 1991  
 arrêté du 16 novembre 1994)



**Réseau RTE:**

- REMISL71TERRI, LIAISON 400kV NO 1 REMISE-TERRIER
- REMISL72TERRI, LIAISON 400kV NO 2 REMISE-TERRIER

Carte réalisée par DDI/CDIL/SCET/CDR/2018  
 RTE ne pourra être tenu responsable de l'usage  
 qui pourrait être fait des données mises à disposition.  
 Fond de carte SCAN25 IGN (Licence n° 2010-DPGC03-83)

RTE - NORD-OUEST  
 14 AVENUE DES LOUVRESSES - 92230 GENNEVILLIERS  
 Tél. 01 82 64 36 00

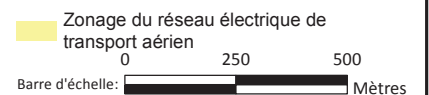

Date d'enregistrement : 11/01/2018 15:28:09  
 S:\demandes\2018\010-PLU\5-SCOT CC des sablons\010-5.mxd  
 Utilisateur: Delmerch Page 13 sur 21

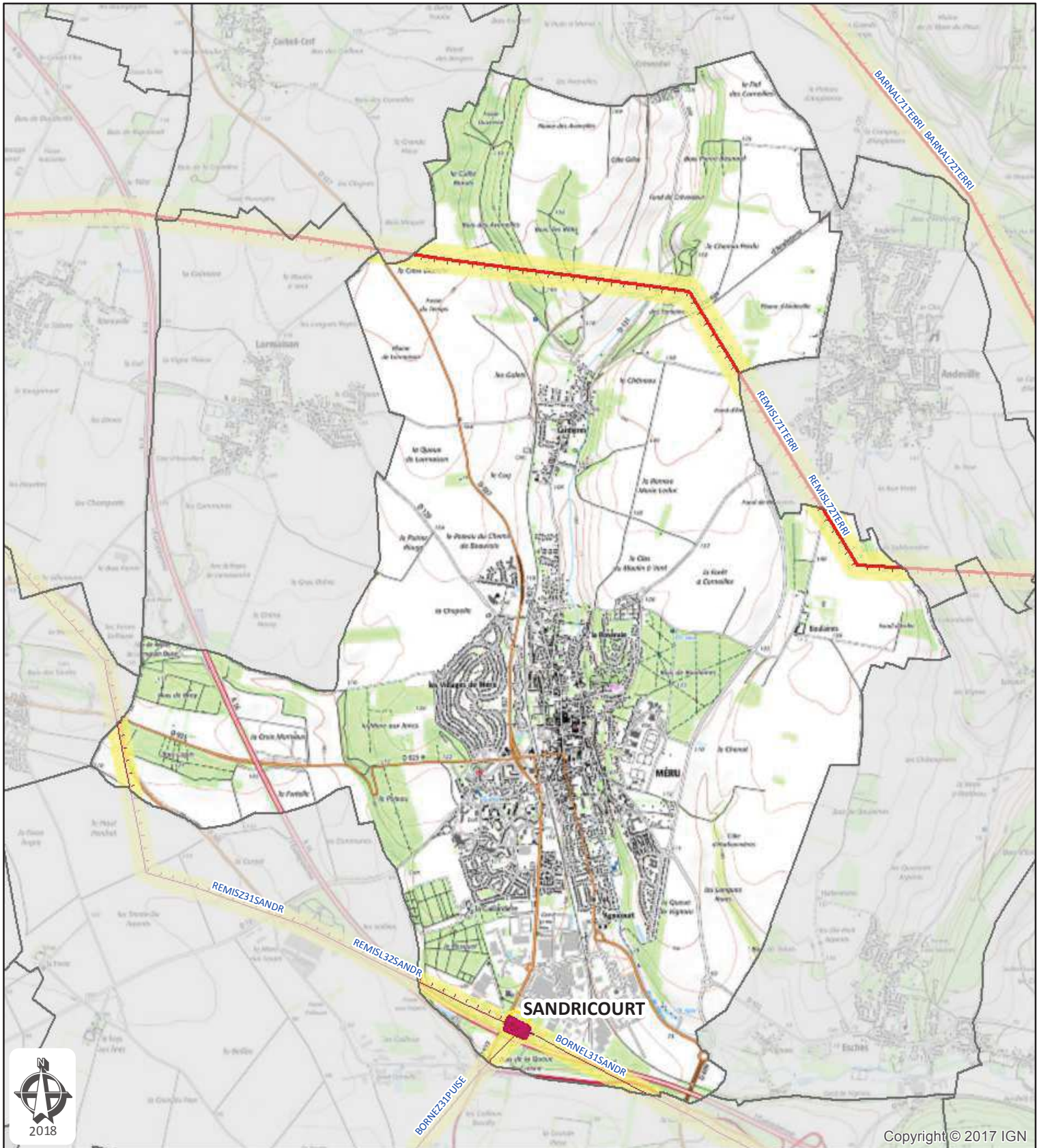

Copyright © 2017 IGN

**ScotT de la Communauté de Communes des Sablons**  
**Commune de Méru**  
**Département: OISE**

Plan de zonage du réseau  
 de transport électrique de tension  $\geq 45$  kV  
 (décret n°91-1147 du 14 octobre 1991  
 arrêté du 16 novembre 1994)



**Réseau RTE:**

- BORNEL31SANDR, LIAISON 63kV N0 1 BORNEL - SANDRICOURT
- BORNEZ31PUISE, LIAISON 63kV N0 1 BORNEL-PUISEUX-SANDRICOURT
- REMISL32SANDR, LIAISON 63kV N0 2 REMISE - SANDRICOURT
- REMISL71TERRI, LIAISON 400kV N0 1 REMISE-TERRIER
- REMISL72TERRI, LIAISON 400kV N0 2 REMISE-TERRIER

Poste RTE 63 kV

Carte réalisée par DDI/CDIL/SCET/CDR/2018  
 RTE ne pourra être tenu responsable de l'usage  
 qui pourrait être fait des données mises à disposition.  
 Fond de carte SCAN25 IGN (Licence n° 2010-DPGC03-83)

RTE - NORD-OUEST  
 14 AVENUE DES LOUVRESSES - 92230 GENNEVILLIERS  
 Tél. 01 82 64 36 00

Zonage du réseau électrique de transport aérien  
 Zonage du réseau électrique de transport souterrain  
 0 250 500 1 000  
 Barre d'échelle: Mètres

Date d'enregistrement : 11/01/2018 15:28:09  
 S:\demandes\2018\010-PLU\5-SCOT CC des sablons\010-5.mxd  
 Utilisateur: Delmerch Page 14 sur 21



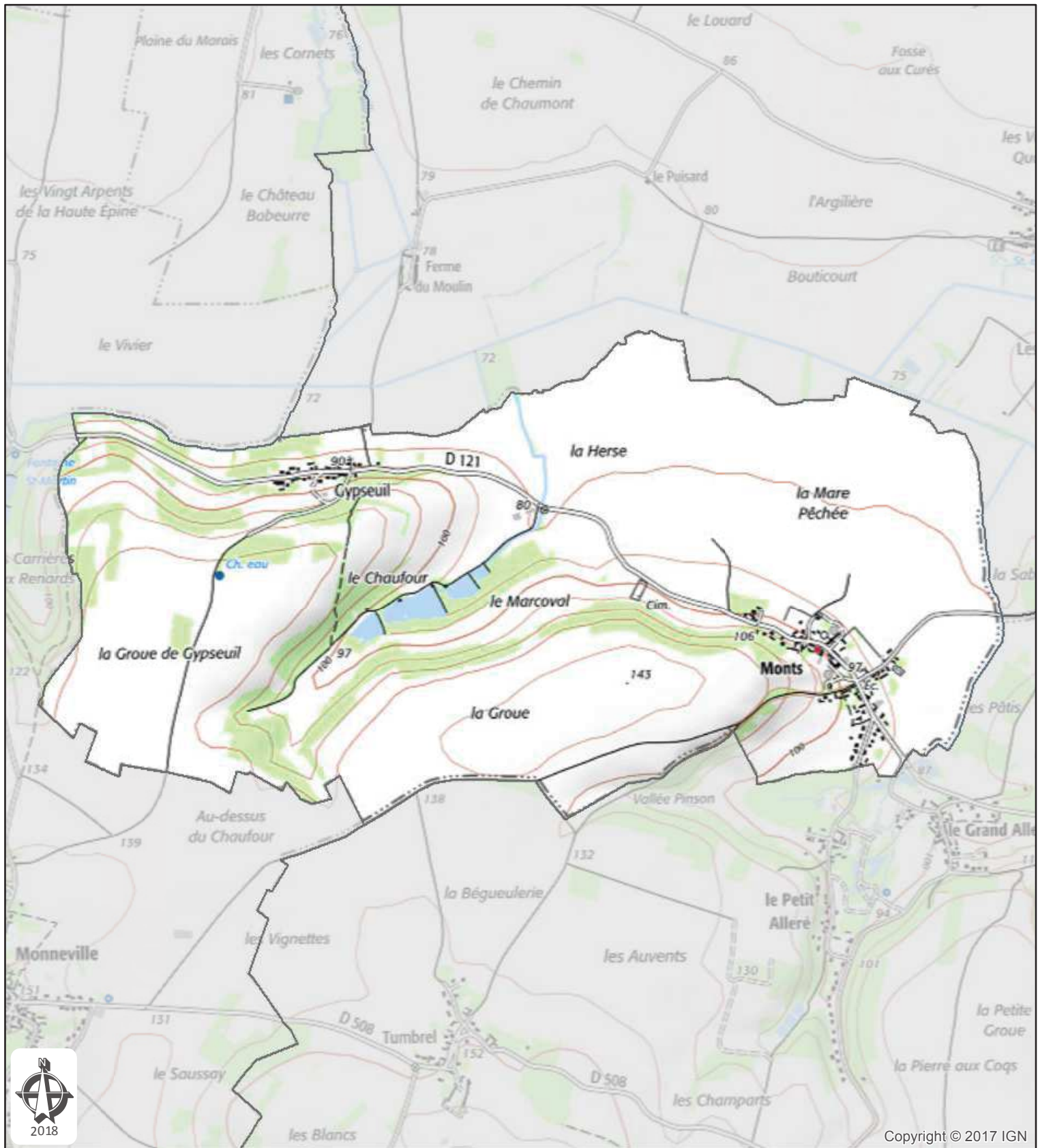

Copyright © 2017 IGN

**ScotT de la Communauté de Communes des Sablons**  
**Commune de Monts**  
**Département: OISE**

Plan de zonage du réseau  
 de transport électrique de tension  $\geq 45$  kV  
 (décret n°91-1147 du 14 octobre 1991  
 arrêté du 16 novembre 1994)

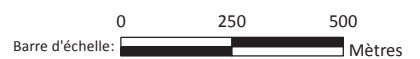

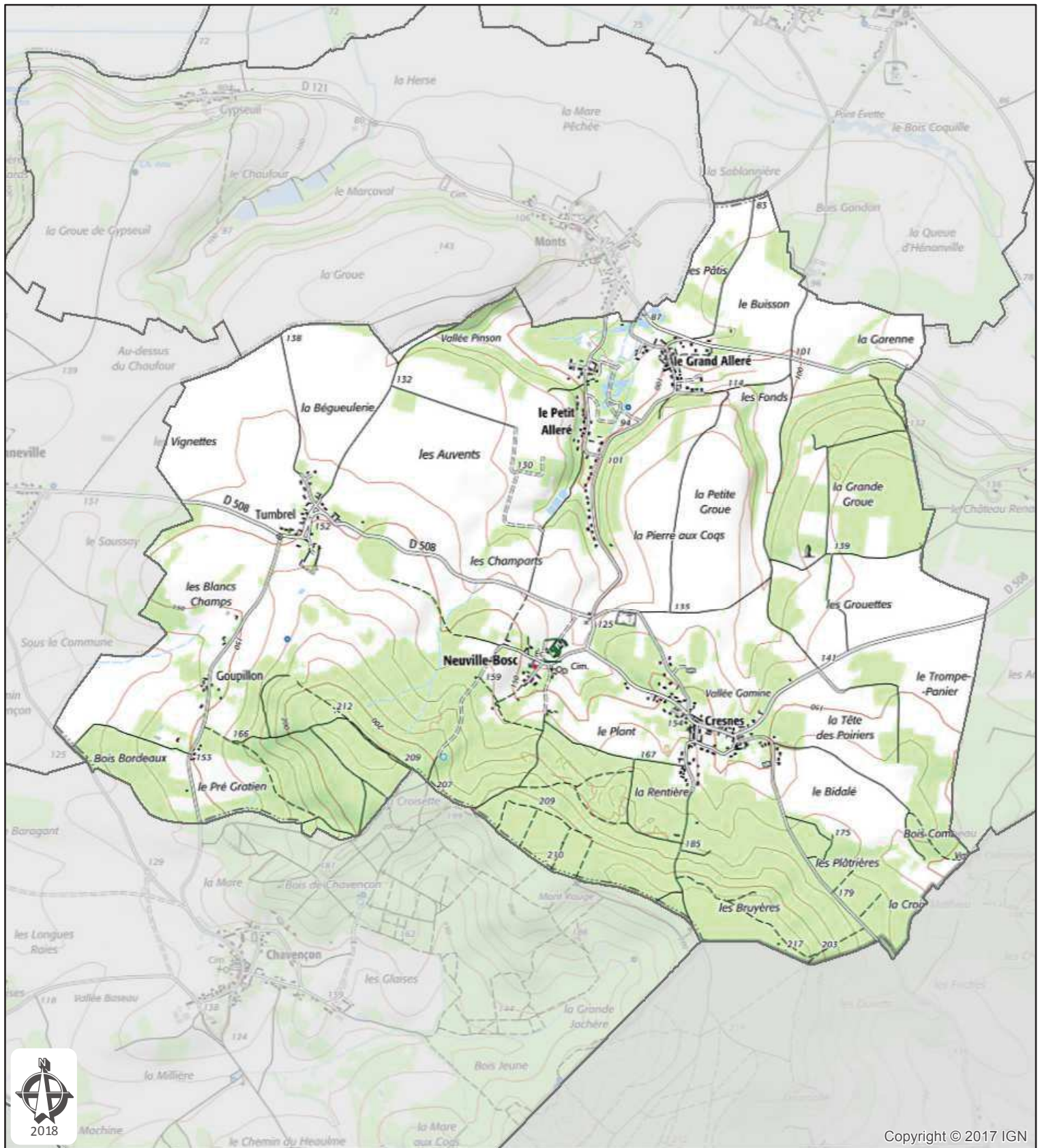

Copyright © 2017 IGN

**SCoT de la Communauté de Communes des Sablons**  
**Commune de Neuville-Bosc**  
**Département: OISE**

Plan de zonage du réseau  
 de transport électrique de tension  $\geq 45$  kV  
 (décret n°91-1147 du 14 octobre 1991  
 arrêté du 16 novembre 1994)

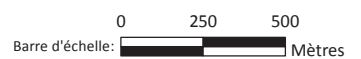

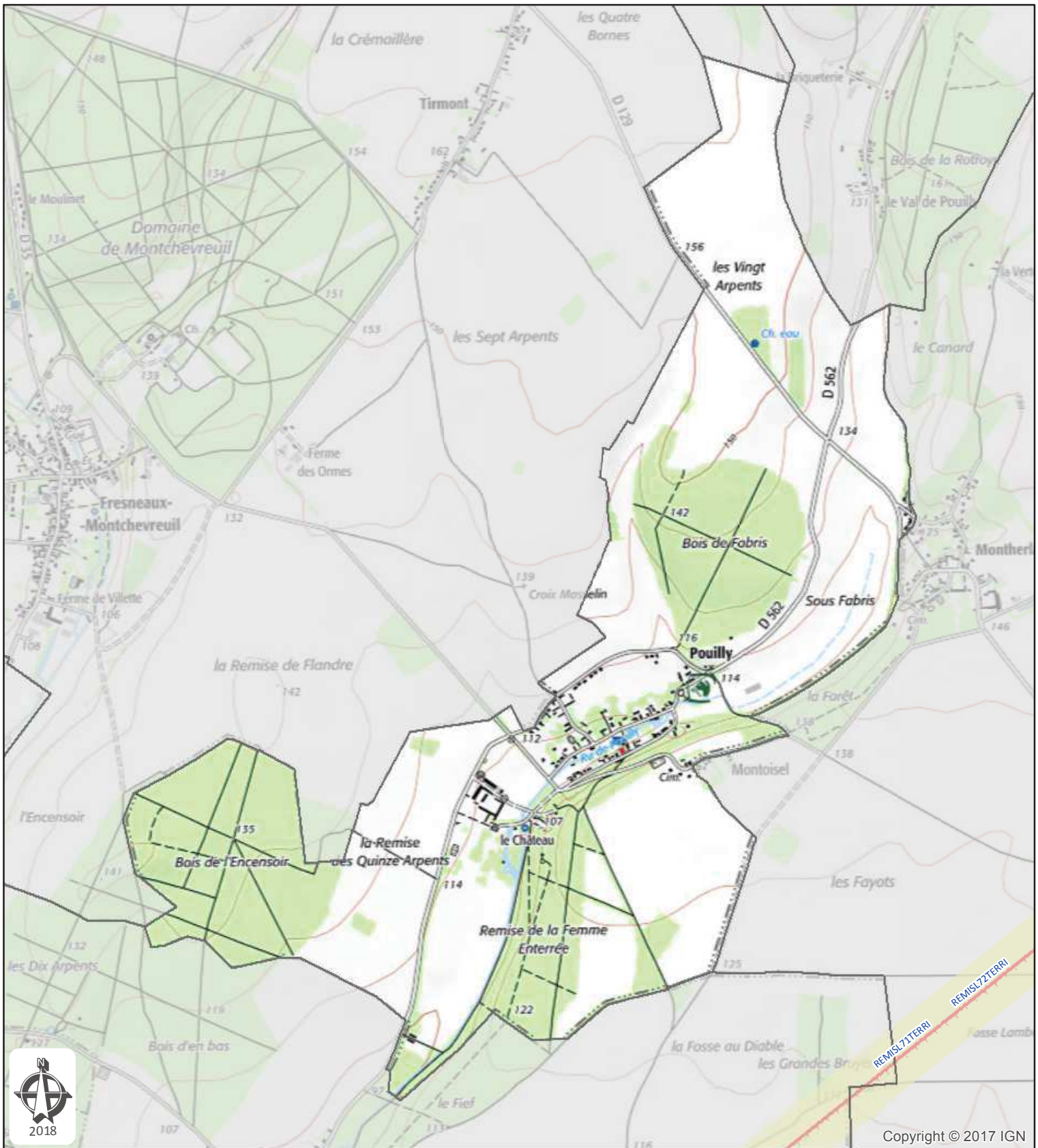

Copyright © 2017 IGN

**SCoT de la Communauté de Communes des Sablons**  
**Commune de Pouilly**  
**Département: OISE**

Plan de zonage du réseau  
 de transport électrique de tension ≥ 45 kV  
 (décret n°91-1147 du 14 octobre 1991  
 arrêté du 16 novembre 1994)

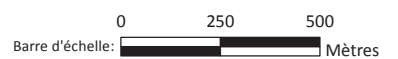

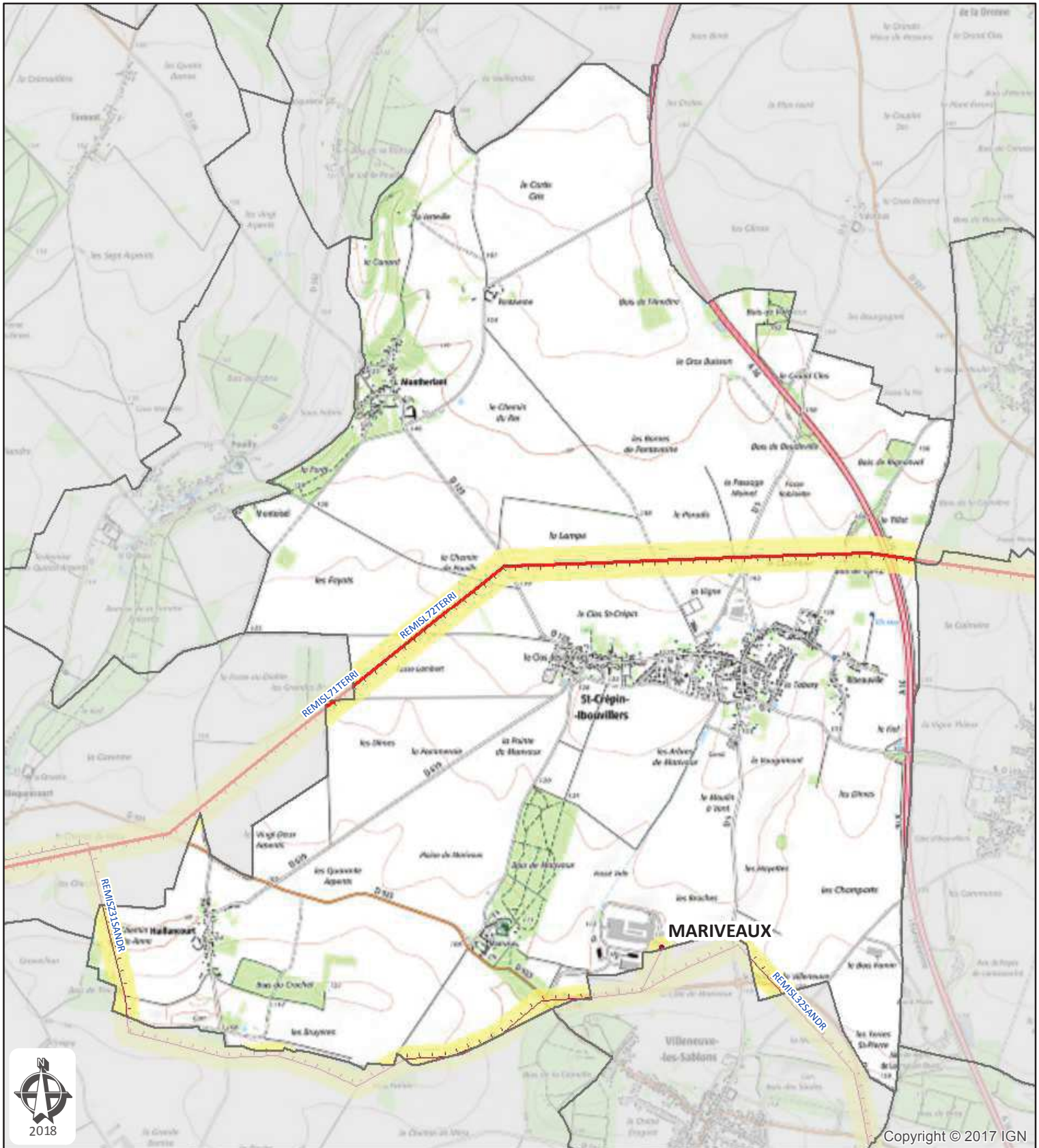

Copyright © 2017 IGN



**Scot de la Communauté de Communes des Sablons**  
**Commune de Saint-Crépin-Ibouillers**  
**Département: OISE**

Plan de zonage du réseau  
 de transport électrique de tension  $\geq 45$  kV  
 (décret n°91-1147 du 14 octobre 1991  
 arrêté du 16 novembre 1994)



**Réseau RTE:**

REMISL32SANDR, LIAISON 63kV N0 2 REMISE - SANDRICOURT

REMISL71TERRI, LIAISON 400kV N0 1 REMISE-TERRIER

REMISL72TERRI, LIAISON 400kV N0 2 REMISE-TERRIER

Poste RTE 63 kV

Carte réalisée par DDI/CDIL/SCET/CDR/2018  
 RTE ne pourra être tenu responsable de l'usage  
 qui pourrait être fait des données mises à disposition.  
 Fond de carte SCAN25 IGN (Licence n° 2010-DPGC03-83)

RTE - NORD-OUEST  
 14 AVENUE DES LOUVRESSES - 92230 GENNEVILLIERS  
 Tél. 01 82 64 36 00

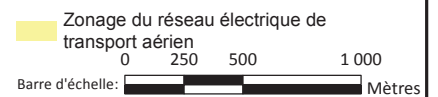

Date d'enregistrement : 11/01/2018 15:28:09  
 S:\demandes\2018\010-PLU\5-SCOT CC des sablons\010-5.mxd  
 Utilisateur: Delmerch Page 18 sur 21

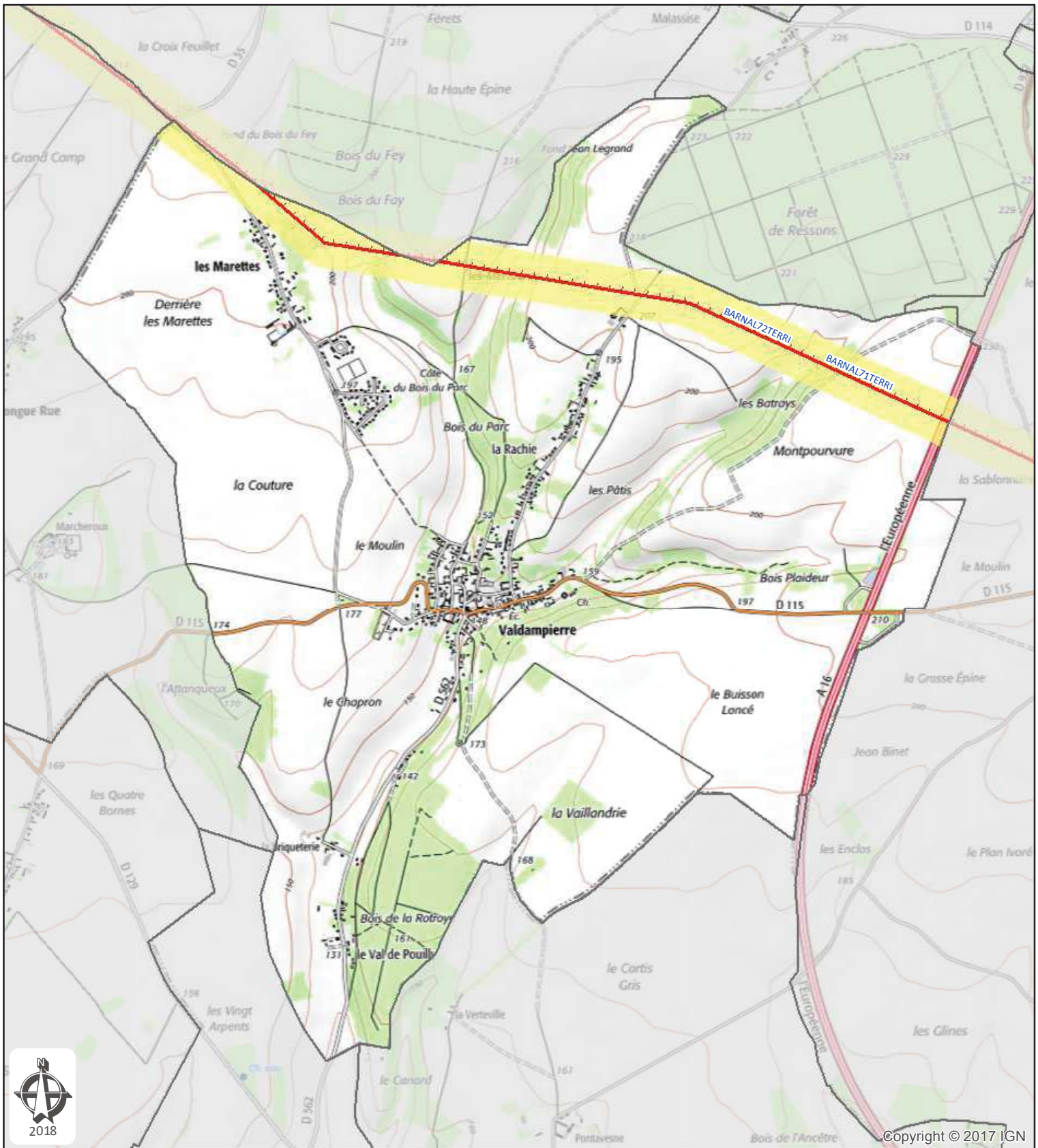

**SCoT de la Communauté de Communes des Sablons**  
**Commune de Valdampierre**  
**Département: OISE**

Plan de zonage du réseau  
 de transport électrique de tension  $\geq 45$  kV  
 (décret n°91-1147 du 14 octobre 1991  
 arrêté du 16 novembre 1994)



**Réseau RTE:**

- BARNAL71TERRI, LIAISON 400kV N0 1 BARNABOS-TERRIER
- BARNAL72TERRI, LIAISON 400kV N0 2 BARNABOS-TERRIER

Carte réalisée par DDI/CDIL/SCET/CDR/2018  
 RTE ne pourra être tenu responsable de l'usage  
 qui pourrait être fait des données mises à disposition.  
 Fond de carte SCAN25 IGN (Licence n° 2010-DPGC03-83)

RTE - NORD-OUEST  
 14 AVENUE DES LOUVRESSES - 92230 GENNEVILLIERS  
 Tél. 01 82 64 36 00

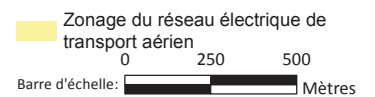

Date d'enregistrement : 11/01/2018 15:28:09  
 S:\demandes\2018\010-PLU\5-SCOT CC des sablons\010-5.mxd  
 Utilisateur: Delmerch Page 19 sur 21

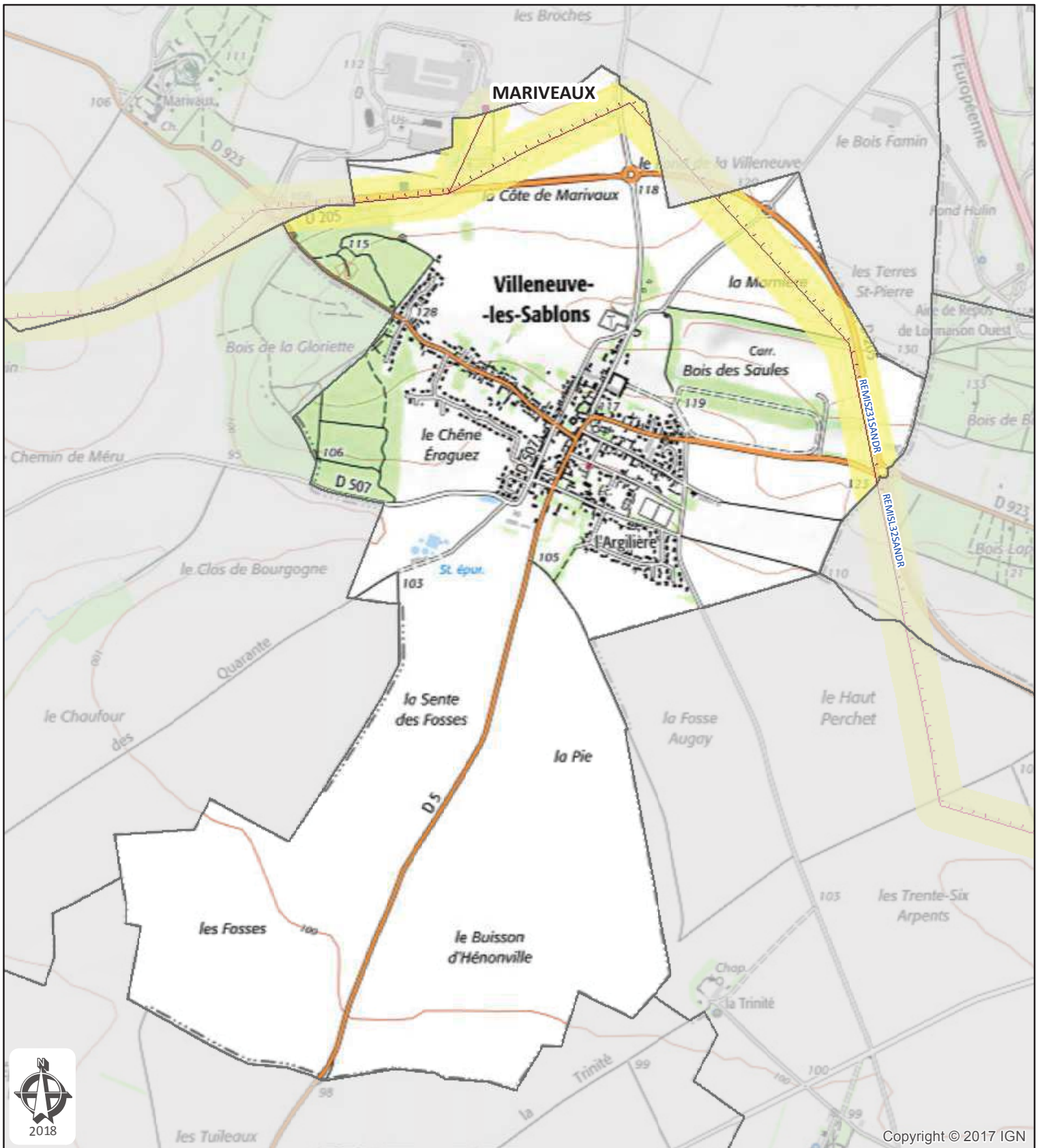

Copyright © 2017 IGN

**SCoT de la Communauté de Communes des Sablons**  
**Commune de Villeneuve-les-Sablons**  
**Département: OISE**

Plan de zonage du réseau de transport électrique de tension ≥ 45 kV  
 (décret n°91-1147 du 14 octobre 1991  
 arrêté du 16 novembre 1994)



**Réseau RTE:**

REMISL32SANDR, LIAISON 63kV NO 2 REMISE - SANDRICOURT

Carte réalisée par DDI/CDIL/SCET/CDR/2018  
 RTE ne pourra être tenu responsable de l'usage  
 qui pourrait être fait des données mises à disposition.  
 Fond de carte SCAN25 IGN (Licence n° 2010-DPGC03-83)

RTE - NORD-OUEST

14 AVENUE DES LOUVRESSES - 92230 GENNEVILLIERS  
 Tél. 01 82 64 36 00

Zonage du réseau électrique de transport aérien

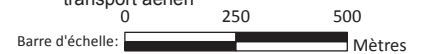

Date d'enregistrement : 11/01/2018 15:28:09

S:\demandes\2018\010-PLU\5-SCOT CC des sablons\010-5.mxd

Utilisateur: Delmerch

Page 20 sur 21

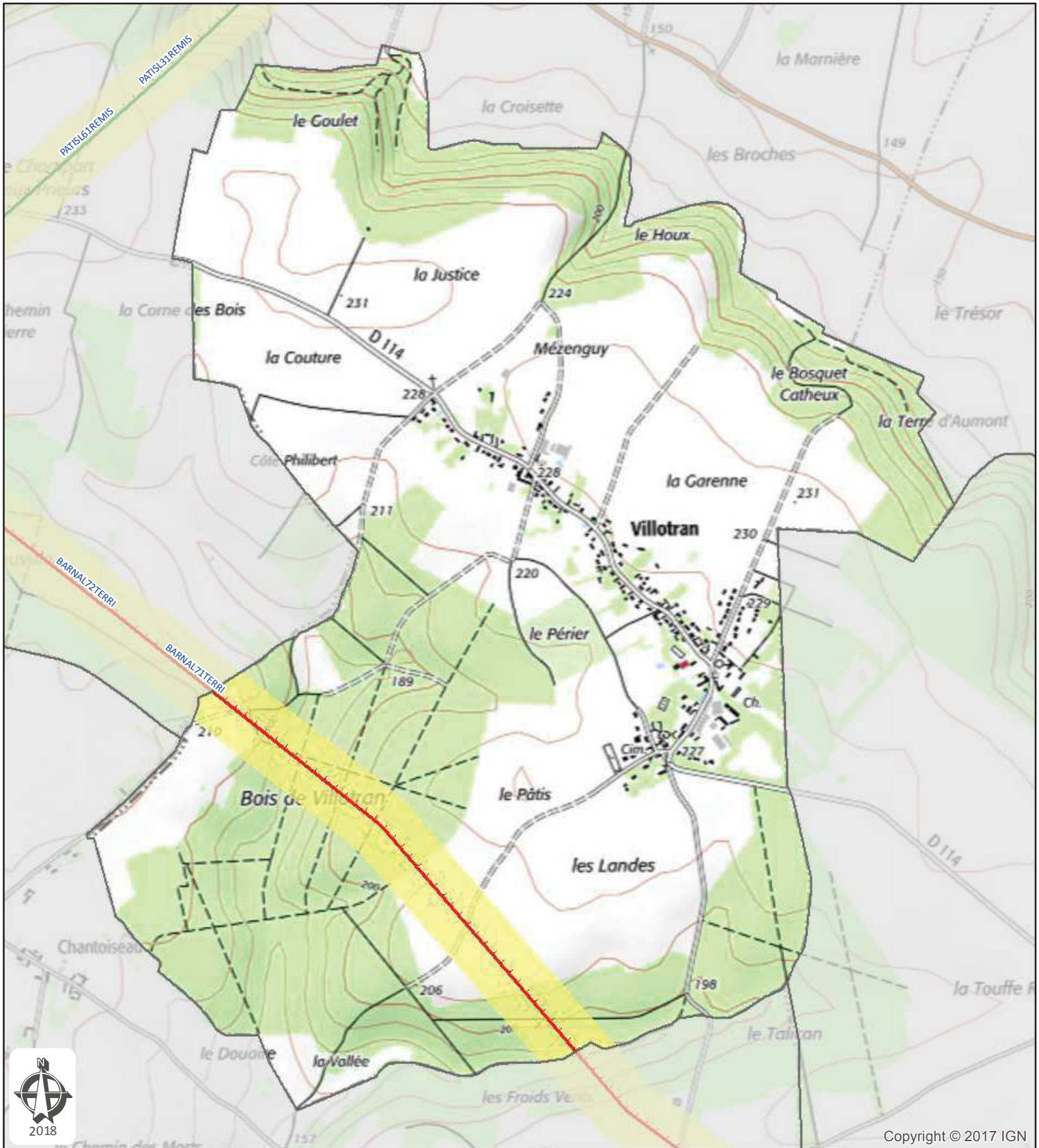

Copyright © 2017 IGN

**SCoT de la Communauté de Communes des Sablons  
Commune de Villotran  
Département: OISE**

Plan de zonage du réseau  
de transport électrique de tension  $\geq 45$  kV  
(décret n°91-1147 du 14 octobre 1991  
arrêté du 16 novembre 1994)

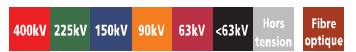

**Réseau RTE:**

BARNAL71TERRI, LIAISON 400kV N0 1 BARNABOS-TERRIER  
BARNAL72TERRI, LIAISON 400kV N0 2 BARNABOS-TERRIER

Carte réalisée par DDI/CDIL/SCET/CDR/2018  
RTE ne pourra être tenu responsable de l'usage  
qui pourrait être fait des données mises à disposition.  
Fond de carte SCAN25 IGN (Licence n° 2010-DPGC03-83)

RTE - NORD-OUEST  
14 AVENUE DES LOUVRESSES - 92230 GENNEVILLIERS  
Tél. 01 82 64 36 00

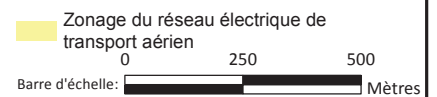

Date d'enregistrement : 11/01/2018 15:28:09  
S:\demandes\2018\010-PLU\5-SCOT CC des sablons\010-5.mxd  
Utilisateur: Delmerch Page 21 sur 21